

## RELATÓRIO DE SERVIÇOS

**Cliente:** INSTITUTO DE PREVIDÊNCIA DO MUNICÍPIO DE SUZANO - IPMS

**Competência:** Maio/Junho/2024

**Data:** 01 de Julho de 2024

A/C Sr. Joel de Barros Bittencourt

Superintendente

### SERVIÇO EXECUTADO

**OBJETO: Contratação de empresa especializada na realização de censo previdenciário dos servidores ativos e inativos vinculados ao IPMS, conforme termo de contrato nº 006/2023.**

O censo previdenciário de servidores ativos e inativos do município de Suzano/SP, teve os seus trabalhos iniciados em março de 2023, com o envio do layout de requisição de dados cadastrais dos servidores municipais segurados do RPPS de Suzano, o IPMS, bem como solicitação de publicação de decreto que regulamente e normatize o processo de recenseamento de servidores ativos do município de Suzano.

Foi publicado o Decreto Municipal nº 10.048, de 04 de abril de 2024, que prorroga o prazo para realização do recenseamento previdenciário municipal para os servidores ativos efetivos vinculados ao Regime Próprio de Previdência Social de Suzano, até o dia 31 de maio de 2024.

Foram recadastrados 542 (quinhentos e quarenta e dois) segurados inativos e pensionistas até o dia 30 de junho de 2024, de um total de 543 (quinhentos e quarenta e três), de forma presencial.

Quanto aos servidores ativos, foram recadastrados, por órgão, as quantidades a seguir:

Câmara Municipal, 80 (oitenta) servidores recadastrados de 80 (oitenta) convocados, ou seja, 100 % (cem pontos percentuais);

Do Instituto de Previdência, 9 (nove) de 9 (nove) convocados, ou seja, 100%.

Da Prefeitura Municipal, 5.209 (cinco mil, duzentos e nove) servidores recadastrados de 5.944 (cinco mil, novecentos e quarenta e quatro) segurados convocados, ou seja, 87,63% (oitenta e sete vírgula sessenta e três pontos percentuais).

Segue quadro demonstrativo dos percentuais de realização do censo, sendo:

## Recenseamentos Criados

Recadastramentos									
Ativo	Descrição	Descrição Pública	Início	Final	Serv.	Parciais	Finalizados	Verificados	Importados
<input checked="" type="checkbox"/>	Recadastramento Inativos 2023		11/07/2023	11/10/2023	543	100%	99,82%	99,82%	99,82%
<input checked="" type="checkbox"/>	Recadastramento Ativos Camara		18/09/2023	03/03/2024	80	100%	100%	100%	100%
<input checked="" type="checkbox"/>	Recadastramento Ativos Instituto 2023		20/09/2023	03/03/2024	9	100%	100%	100%	100%
<input checked="" type="checkbox"/>	Recadastramento Ativos Prefeitura 2...		01/11/2023	30/06/2024	5944	90,58%	87,63%	87,62%	87,62%

## Segurados Aposentados e Pensionistas Recenseados

Protec Web - Instituto de Previdência do Município de Suzano														
Recadastramento														
Informações Gerais														
Sel	Matrícula	Nome	CPF	Situação	Cargo	Versão	Prop. Serv.	Salv. Parc.	Finalizado	Verificado	Importado	Comp Digital	DL. Reg. DocZap	Edição Por
<input type="checkbox"/>	8881	ABIGAIL RACHED MENDONÇA	561.258.798-87	PENSIONISTA	PENSIONISTA	4	<input checked="" type="checkbox"/>	<input checked="" type="checkbox"/>	<input checked="" type="checkbox"/>	<input checked="" type="checkbox"/>	<input type="checkbox"/>	<input type="checkbox"/>		CRISTIANE PEREIRA
<input type="checkbox"/>	20580	ABNER GONCALVES DOS SANTOS	522.903.498-01	PENSIONISTA	PENSIONISTA	3	<input type="checkbox"/>	<input checked="" type="checkbox"/>	<input checked="" type="checkbox"/>	<input checked="" type="checkbox"/>	<input type="checkbox"/>	<input type="checkbox"/>		Benê
<input type="checkbox"/>	2939	ADALBERTO SILVA	537.081.728-68	APOSENTADO	APOSENTADO	4	<input checked="" type="checkbox"/>	<input checked="" type="checkbox"/>	<input checked="" type="checkbox"/>	<input checked="" type="checkbox"/>	<input type="checkbox"/>	<input type="checkbox"/>		ALESSANDRA APAR...
<input type="checkbox"/>	205801	ADAO DONISETE RIBEIRO DOS SANTOS	061.445.308-94	PENSIONISTA	PENSIONISTA	4	<input type="checkbox"/>	<input checked="" type="checkbox"/>	<input checked="" type="checkbox"/>	<input checked="" type="checkbox"/>	<input type="checkbox"/>	<input type="checkbox"/>		CRISTIANE PEREIRA
<input type="checkbox"/>	50980	ADELAIDE MARIA LISBOA CORDEIRO GUALBERTO	123.148.928-60	APOSENTADO	APOSENTADO	3	<input checked="" type="checkbox"/>	<input checked="" type="checkbox"/>	<input checked="" type="checkbox"/>	<input checked="" type="checkbox"/>	<input type="checkbox"/>	<input type="checkbox"/>		ALESSANDRA APAR...
<input type="checkbox"/>	3851	ADELICIO NUNES	278.767.808-49	PENSIONISTA	PENSIONISTA	11	<input checked="" type="checkbox"/>	<input checked="" type="checkbox"/>	<input checked="" type="checkbox"/>	<input checked="" type="checkbox"/>	<input type="checkbox"/>	<input type="checkbox"/>		CRISTIANE PEREIRA
<input type="checkbox"/>	5500	ADILSON JOSE DE OLIVEIRA	077.244.618-05	PENSIONISTA	PENSIONISTA	4	<input type="checkbox"/>	<input checked="" type="checkbox"/>	<input checked="" type="checkbox"/>	<input checked="" type="checkbox"/>	<input type="checkbox"/>	<input type="checkbox"/>		CRISTIANE PEREIRA
<input type="checkbox"/>	9812	ADRIANA DE OLIVEIRA FEITOZA	151.030.819-06	APOSENTADO	APOSENTADO	6	<input type="checkbox"/>	<input checked="" type="checkbox"/>	<input checked="" type="checkbox"/>	<input checked="" type="checkbox"/>	<input type="checkbox"/>	<input type="checkbox"/>		CRISTIANE PEREIRA
<input type="checkbox"/>	18552	AIRTON MARINOV JUNIOR	273.147.478-57	PENSIONISTA	PENSIONISTA	3	<input type="checkbox"/>	<input checked="" type="checkbox"/>	<input checked="" type="checkbox"/>	<input checked="" type="checkbox"/>	<input type="checkbox"/>	<input type="checkbox"/>		CRISTIANE PEREIRA
<input type="checkbox"/>	5254	ALAIDE BELO DE PAULA	253.814.438-89	APOSENTADO	APOSENTADO	4	<input type="checkbox"/>	<input checked="" type="checkbox"/>	<input checked="" type="checkbox"/>	<input checked="" type="checkbox"/>	<input type="checkbox"/>	<input type="checkbox"/>		CRISTIANE PEREIRA
<input type="checkbox"/>	52420	ALBERTINO CARLOS MERCIO	948.730.388-04	APOSENTADO	APOSENTADO	3	<input checked="" type="checkbox"/>	<input checked="" type="checkbox"/>	<input checked="" type="checkbox"/>	<input checked="" type="checkbox"/>	<input type="checkbox"/>	<input type="checkbox"/>		CRISTIANE PEREIRA
<input type="checkbox"/>	16309	ALENCAR JOAQUIM FERNANDES DAS NEVES	075.727.808-65	PENSIONISTA	PENSIONISTA	3	<input type="checkbox"/>	<input checked="" type="checkbox"/>	<input checked="" type="checkbox"/>	<input checked="" type="checkbox"/>	<input type="checkbox"/>	<input type="checkbox"/>		CRISTIANE PEREIRA
<input type="checkbox"/>	15560	ALICE KEIKO KONISHI	048.660.088-22	APOSENTADO	APOSENTADO	4	<input type="checkbox"/>	<input checked="" type="checkbox"/>	<input checked="" type="checkbox"/>	<input checked="" type="checkbox"/>	<input type="checkbox"/>	<input type="checkbox"/>		ALESSANDRA APAR...
<input type="checkbox"/>	4298	ALTINO WATARIO KAMIMURA	009.843.498-55	APOSENTADO	APOSENTADO	3	<input type="checkbox"/>	<input checked="" type="checkbox"/>	<input checked="" type="checkbox"/>	<input checked="" type="checkbox"/>	<input type="checkbox"/>	<input type="checkbox"/>		DRIELI DOS SANTO...
<input type="checkbox"/>	20010	ALYSSA SANTOS EL-CHEMORR	448.522.938-64	PENSIONISTA	PENSIONISTA	3	<input type="checkbox"/>	<input checked="" type="checkbox"/>	<input checked="" type="checkbox"/>	<input checked="" type="checkbox"/>	<input type="checkbox"/>	<input type="checkbox"/>		CRISTIANE PEREIRA
<input type="checkbox"/>	3727	AMARILIS GUEDES	108.558.928-54	APOSENTADO	APOSENTADO	3	<input type="checkbox"/>	<input checked="" type="checkbox"/>	<input checked="" type="checkbox"/>	<input checked="" type="checkbox"/>	<input type="checkbox"/>	<input type="checkbox"/>		DRIELI DOS SANTO...
<input type="checkbox"/>	5213	ANA ANTONIA TREBI DE SENA	053.822.698-66	APOSENTADO	APOSENTADO	3	<input type="checkbox"/>	<input checked="" type="checkbox"/>	<input checked="" type="checkbox"/>	<input checked="" type="checkbox"/>	<input type="checkbox"/>	<input type="checkbox"/>		ALESSANDRA APAR...
<input type="checkbox"/>	5037	ANA CRISTINA DO NASCIMENTO	156.444.698-08	APOSENTADO	APOSENTADO	3	<input type="checkbox"/>	<input checked="" type="checkbox"/>	<input checked="" type="checkbox"/>	<input checked="" type="checkbox"/>	<input type="checkbox"/>	<input type="checkbox"/>		CRISTIANE PEREIRA
<input type="checkbox"/>	16715	ANA KARINA LIMA DA SILVA	340.115.718-30	PENSIONISTA	PENSIONISTA	3	<input type="checkbox"/>	<input checked="" type="checkbox"/>	<input checked="" type="checkbox"/>	<input checked="" type="checkbox"/>	<input type="checkbox"/>	<input type="checkbox"/>		DRIELI DOS SANTO...
<input type="checkbox"/>	143070	ANA MARIA DAINALUSKAS SOARES	027.516.978-28	APOSENTADO	APOSENTADO	3	<input checked="" type="checkbox"/>	<input checked="" type="checkbox"/>	<input checked="" type="checkbox"/>	<input checked="" type="checkbox"/>	<input type="checkbox"/>	<input type="checkbox"/>		ALESSANDRA APAR...
<input type="checkbox"/>	16450	ANA MARIA NICODEMO DE SOUZA	004.519.928-06	APOSENTADO	APOSENTADO	3	<input type="checkbox"/>	<input checked="" type="checkbox"/>	<input checked="" type="checkbox"/>	<input checked="" type="checkbox"/>	<input type="checkbox"/>	<input checked="" type="checkbox"/>		CRISTIANE PEREIRA

Para um total de 543 cadastros importados para a base de dados do sistema de recadastramento web de segurados inativos e pensionistas, 100,00% (543 servidores) dos segurados tiveram acesso ao processo de recenseamento, sendo que destes, 542 segurados concluíram o seu cadastro.

Segue tabela quantitativa para visualização dos dados do recenseamento:

Qtde	Percentual	Descrição
543	100,00%	Total de Servidores
1	0,18%	Ainda não recadastraram
542	99,82%	Finalizaram o processo de Recenseamento
1	0,18%	Já salvaram parcial, mas falta finalizar
543	100,00%	Total de Servidores que tiveram acesso ao Recenseamento

Lembrando que os segurados que acessaram parcialmente o censo e finalizaram o processo de recadastramento são os mesmos segurados, ou seja, não podem ser somados no cômputo total.

Segue outra estatística quantitativa de dados alterados/inseridos no processo de recenseamento, para

analisar a eficácia do mesmo:

<b>Campo Alterado/Inserido</b>	<b>Alterações</b>
Documento Novo	1627
Celular2	520
Aposentado Outro Regime	502
Logradouro	480
Bairro	460
CEP	353
Complemento	289
Fone	255
E-Mail	194
Número Logradouro	176
Nome Mãe	173
Celular	150
Tipo Logradouro	140
Data da União	136
Estado Civil	122
Dependente Novo	122
RG	118
Dependente Alterado	116
Pis/Pasep	75
Cidade	66
UF	28
Dependente Apagado	22
Tempo Fora Novo	20
Data Nascimento	16
Nome	13
Sexo	13
Reabilitado Readaptado	4
Grau de Deficiência	4
Cotista Deficiência	4
EnderecoPais	1

## Estadísticas de realização de recenseamentos dos Aposentados e Pensionistas

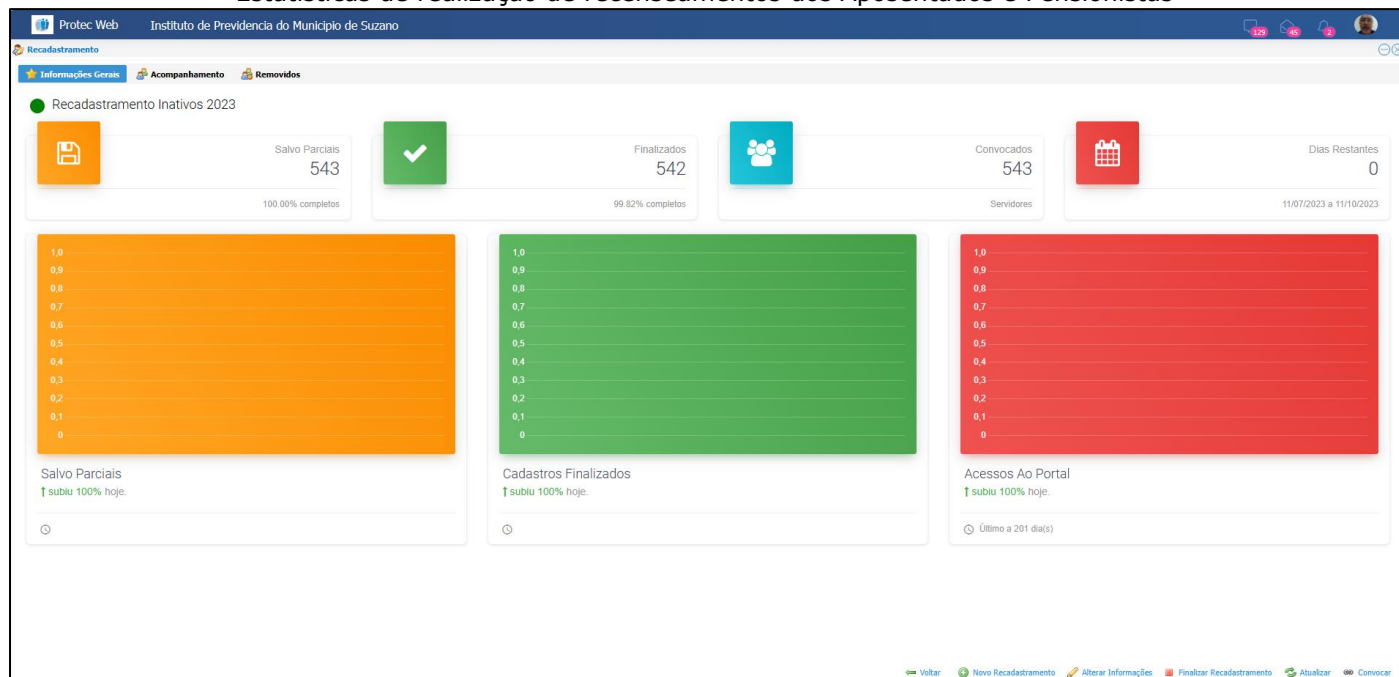

## Estadísticas de realização de recenseamentos dos Ativos da Câmara

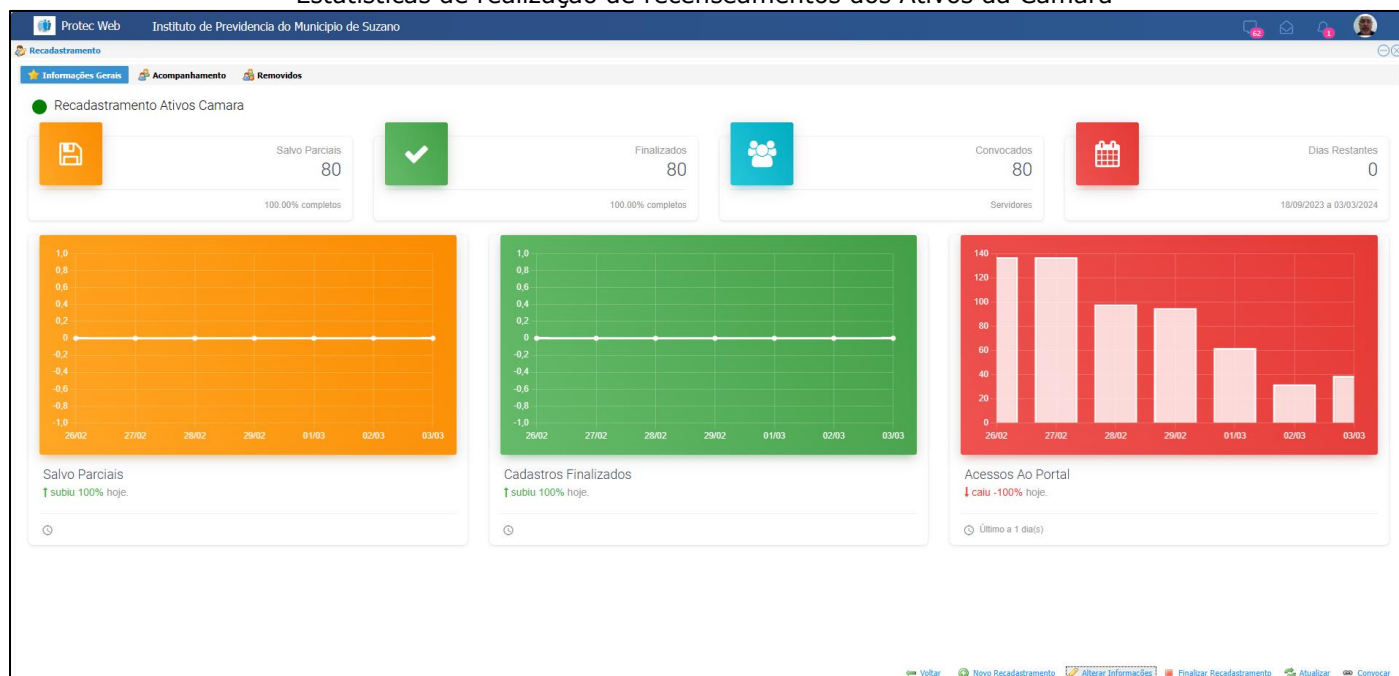

## Segurados Ativos da Câmara Recenseados

Protec Web Instituto de Previdência do Município de Suzano

Recadastramento

Informações Gerais Acompanhamento Removidos

Sel	Matricula	Nome	CPF	Situação	Cargo	Versão	Prop. Serv.	Salv. Parc.	Finalizado	Verificado	Importado	Comp Digital	Dt. Req. DocZap	Editado Por	Dt. Alteração
<input type="checkbox"/>	162	ADRIANO GUIMARAES COSTA	309.116.109-04	ATIVO	AGENTE DE SEGURAN...	7	<input checked="" type="checkbox"/>	<input checked="" type="checkbox"/>	<input checked="" type="checkbox"/>	<input checked="" type="checkbox"/>	<input type="checkbox"/>	<input type="checkbox"/>		CRISTIANE PEREIRA	02/10/2023 08:43
<input type="checkbox"/>	218	ALESSANDRA SILVA DALMARCO	156.444.428-70	ATIVO	ANALISTA EXECUTIVO	6	<input checked="" type="checkbox"/>	<input checked="" type="checkbox"/>	<input checked="" type="checkbox"/>	<input checked="" type="checkbox"/>	<input type="checkbox"/>	<input type="checkbox"/>		CRISTIANE PEREIRA	27/10/2023 15:39
<input type="checkbox"/>	249	ALEXANDRE GONCALVES PEREIRA	256.948.708-24	ATIVO	AGENTE ADMINISTR...	13	<input checked="" type="checkbox"/>	<input checked="" type="checkbox"/>	<input checked="" type="checkbox"/>	<input checked="" type="checkbox"/>	<input type="checkbox"/>	<input type="checkbox"/>		ALESSANDRA APAR...	12/12/2023 12:28
<input type="checkbox"/>	141	ALEXANDRE JAQUIER DA CAMARA BRAZAO E SILVA	187.006.568-95	ATIVO	DIRETOR DE COMPRA...	4	<input checked="" type="checkbox"/>	<input checked="" type="checkbox"/>	<input checked="" type="checkbox"/>	<input checked="" type="checkbox"/>	<input type="checkbox"/>	<input type="checkbox"/>		DRIELI DOS SANTO...	27/09/2023 11:45
<input type="checkbox"/>	260	AMERICO MANORU HAYASHI	311.627.368-52	ATIVO	AUXILIAR ADMINISTR...	13	<input checked="" type="checkbox"/>	<input checked="" type="checkbox"/>	<input checked="" type="checkbox"/>	<input checked="" type="checkbox"/>	<input type="checkbox"/>	<input type="checkbox"/>		CRISTIANE PEREIRA	27/09/2023 11:44
<input type="checkbox"/>	275	ANDRE LUIZ FARAGA ALVARES DE SOUZA	411.294.068-81	ATIVO	AUXILIAR ADMINISTR...	8	<input checked="" type="checkbox"/>	<input checked="" type="checkbox"/>	<input checked="" type="checkbox"/>	<input checked="" type="checkbox"/>	<input type="checkbox"/>	<input type="checkbox"/>		DRIELI DOS SANTO...	02/10/2023 14:44
<input type="checkbox"/>	277	ANDREZA TEIXEIRA DOMINGOS DOS SANTOS	408.166.368-85	ATIVO	AUXILIAR ADMINISTR...	5	<input checked="" type="checkbox"/>	<input checked="" type="checkbox"/>	<input checked="" type="checkbox"/>	<input checked="" type="checkbox"/>	<input type="checkbox"/>	<input checked="" type="checkbox"/>		CRISTIANE PEREIRA	18/09/2023 11:32
<input type="checkbox"/>	286	ARTHUR HENRIQUE CONDELLO DE JESUS	452.023.528-67	ATIVO	AUXILIAR ADMINISTR...	14	<input checked="" type="checkbox"/>	<input checked="" type="checkbox"/>	<input checked="" type="checkbox"/>	<input checked="" type="checkbox"/>	<input type="checkbox"/>	<input type="checkbox"/>		ALESSANDRA APAR...	11/10/2023 16:02
<input type="checkbox"/>	167	CINTHIA KAZUE NAKAYAMA DOS SANTOS	313.220.658-02	ATIVO	ANALISTA EXECUTIVO	6	<input checked="" type="checkbox"/>	<input checked="" type="checkbox"/>	<input checked="" type="checkbox"/>	<input checked="" type="checkbox"/>	<input type="checkbox"/>	<input type="checkbox"/>		DRIELI DOS SANTO...	26/09/2023 10:15
<input type="checkbox"/>	204	CLAUDIO CESAR RODRIGUEZ	070.926.888-25	ATIVO	ANALISTA EXECUTIVO	7	<input checked="" type="checkbox"/>	<input checked="" type="checkbox"/>	<input checked="" type="checkbox"/>	<input checked="" type="checkbox"/>	<input type="checkbox"/>	<input type="checkbox"/>		ALESSANDRA APAR...	10/11/2023 17:02
<input type="checkbox"/>	200	CLAUDIO ROBERTO CABRAL	113.361.348-95	ATIVO	AGENTE DE SEGURAN...	9	<input checked="" type="checkbox"/>	<input checked="" type="checkbox"/>	<input checked="" type="checkbox"/>	<input checked="" type="checkbox"/>	<input type="checkbox"/>	<input type="checkbox"/>		CRISTIANE PEREIRA	27/12/2023 08:43
<input type="checkbox"/>	276	DANIELLE ITIMURA	303.735.878-56	ATIVO	AUXILIAR ADMINISTR...	3	<input checked="" type="checkbox"/>	<input checked="" type="checkbox"/>	<input checked="" type="checkbox"/>	<input checked="" type="checkbox"/>	<input type="checkbox"/>	<input type="checkbox"/>		CRISTIANE PEREIRA	18/09/2023 15:36
<input type="checkbox"/>	215	DAVIDSON DA SILVA OLIVEIRA	314.244.708-38	ATIVO	TELEFONISTA	7	<input checked="" type="checkbox"/>	<input checked="" type="checkbox"/>	<input checked="" type="checkbox"/>	<input checked="" type="checkbox"/>	<input type="checkbox"/>	<input type="checkbox"/>		DRIELI DOS SANTO...	17/10/2023 08:52
<input type="checkbox"/>	230	EDSON DA SILVA BASTOS	134.655.298-39	ATIVO	AGENTE DE LIMPEZA	7	<input checked="" type="checkbox"/>	<input checked="" type="checkbox"/>	<input checked="" type="checkbox"/>	<input checked="" type="checkbox"/>	<input type="checkbox"/>	<input type="checkbox"/>		DRIELI DOS SANTO...	25/09/2023 09:48
<input type="checkbox"/>	236	ELAINE CRISTINA MATHEUS	127.529.538-01	ATIVO	AGENTE DE LIMPEZA	6	<input checked="" type="checkbox"/>	<input checked="" type="checkbox"/>	<input checked="" type="checkbox"/>	<input checked="" type="checkbox"/>	<input type="checkbox"/>	<input type="checkbox"/>		DRIELI DOS SANTO...	21/09/2023 13:51
<input type="checkbox"/>	267	ELIANY DE LOURDES MORI	115.134.098-75	ATIVO	AUXILIAR ADMINISTR...	6	<input checked="" type="checkbox"/>	<input checked="" type="checkbox"/>	<input checked="" type="checkbox"/>	<input checked="" type="checkbox"/>	<input type="checkbox"/>	<input type="checkbox"/>		DRIELI DOS SANTO...	18/09/2023 13:03
<input type="checkbox"/>	290	ERIKA MENDES COUTINHO	322.670.048-01	ATIVO	PROCURADOR LEGISL...	9	<input checked="" type="checkbox"/>	<input checked="" type="checkbox"/>	<input checked="" type="checkbox"/>	<input checked="" type="checkbox"/>	<input type="checkbox"/>	<input type="checkbox"/>		CRISTIANE PEREIRA	26/09/2023 09:06
<input type="checkbox"/>	278	FAGNER DA SILVA CAVALCANTE	346.993.888-17	ATIVO	AGENTE DE SEGURAN...	9	<input checked="" type="checkbox"/>	<input checked="" type="checkbox"/>	<input checked="" type="checkbox"/>	<input checked="" type="checkbox"/>	<input type="checkbox"/>	<input type="checkbox"/>		CRISTIANE PEREIRA	11/10/2023 11:23
<input type="checkbox"/>	272	FELIPE MATHEUS SANTOS DA GAMA	460.522.948-50	ATIVO	AGENTE DE LIMPEZA	4	<input checked="" type="checkbox"/>	<input checked="" type="checkbox"/>	<input checked="" type="checkbox"/>	<input checked="" type="checkbox"/>	<input type="checkbox"/>	<input type="checkbox"/>		CRISTIANE PEREIRA	12/12/2023 09:01
<input type="checkbox"/>	280	FELIPE RODRIGUES GOMES FIGUEIRO	403.792.398-09	ATIVO	AUXILIAR ADMINISTR...	12	<input checked="" type="checkbox"/>	<input checked="" type="checkbox"/>	<input checked="" type="checkbox"/>	<input checked="" type="checkbox"/>	<input type="checkbox"/>	<input type="checkbox"/>		CRISTIANE PEREIRA	18/09/2023 10:19
<input type="checkbox"/>	253	FERNANDA ENGEL BARROS LOBO	217.995.378-82	ATIVO	CONSULTOR JURIDICO	4	<input checked="" type="checkbox"/>	<input checked="" type="checkbox"/>	<input checked="" type="checkbox"/>	<input checked="" type="checkbox"/>	<input type="checkbox"/>	<input type="checkbox"/>		CRISTIANE PEREIRA	20/09/2023 13:00

Situação: Todos

Marcar Todos Desmarcar Todos Atualizar

Adicionar Filtros Desativar Filtros Busca:

Mais Opções Comprovante Retornar Importar Remover

80 registros.

Sem Alterações: 0% Parcial: 100% Finalizado: 100% Verificado: 100% Importado: 0%

Hala Direta

Whatsapp para captura: (16) 98124-0766 Relatórios

Voltar Novo Recadastramento Alterar Informações Finalizar Recadastramento Atualizar Convocar

## Estatísticas de realização de recenseamentos dos Ativos do IPMS

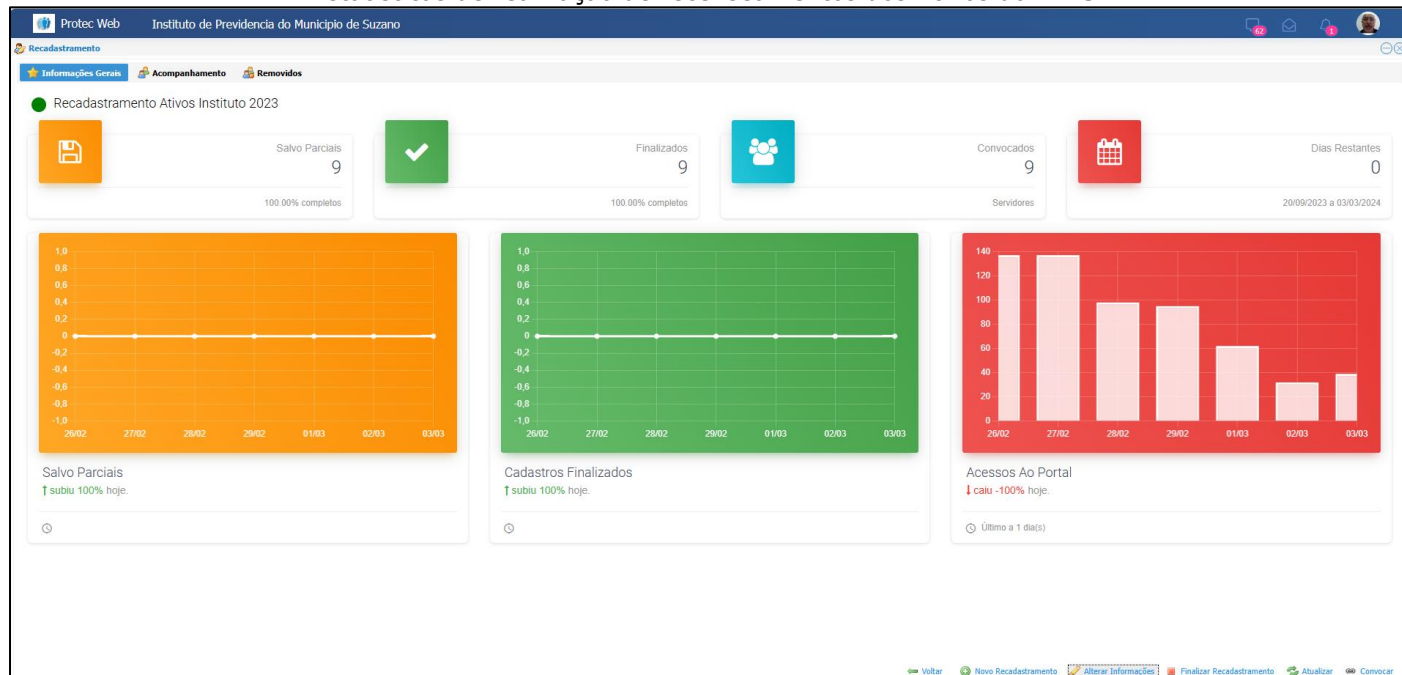

## Segurados Ativos do IPMS Recenseados

Protec Web Instituto de Previdência do Município de Suzano														
Recadastramento														
Informações Gerais Acompanhamento Removidos														
Sel	Matricula	Nome	CPF	Situação	Cargo	Versão	Prop. Serv.	Salv. Parc.	Finalizado	Verificado	Importado	Comp Digital	Dt. Req. DocZap	Dt. Alteração
<input type="checkbox"/>	7	ANA LUCIA RESTINA MIRALDO	127.168.508-60	ATIVO	DIRETOR DE BENEFIC...	9	<input checked="" type="checkbox"/>	<input checked="" type="checkbox"/>	<input checked="" type="checkbox"/>	<input checked="" type="checkbox"/>	<input type="checkbox"/>	<input type="checkbox"/>		DRIELI DOS SANTO... 25/09/2023 16:13
<input type="checkbox"/>	9	CAROLINA MONTGOMERY WATANABE AGUIAR	300.739.348-52	ATIVO	PROCURADOR	14	<input checked="" type="checkbox"/>	<input checked="" type="checkbox"/>	<input checked="" type="checkbox"/>	<input checked="" type="checkbox"/>	<input type="checkbox"/>	<input checked="" type="checkbox"/>		DRIELI DOS SANTO... 27/09/2023 10:48
<input type="checkbox"/>	8	JULIA YURIKA KATSUMATA	185.944.408-39	ATIVO	CONTADOR	20	<input checked="" type="checkbox"/>	<input checked="" type="checkbox"/>	<input checked="" type="checkbox"/>	<input checked="" type="checkbox"/>	<input type="checkbox"/>	<input type="checkbox"/>		DRIELI DOS SANTO... 26/10/2023 09:01
<input type="checkbox"/>	4	MARCIA COLOMBARI ALVES	219.279.188-71	ATIVO	AJUDANTE GERAL	4	<input checked="" type="checkbox"/>	<input checked="" type="checkbox"/>	<input checked="" type="checkbox"/>	<input checked="" type="checkbox"/>	<input type="checkbox"/>	<input type="checkbox"/>		CRISTIANE PEREIRA 11/10/2023 09:24
<input type="checkbox"/>	6	MARCOS SUZUKI PEREIRA	188.715.558-99	ATIVO	DIRETOR ADMINISTR...	7	<input checked="" type="checkbox"/>	<input checked="" type="checkbox"/>	<input checked="" type="checkbox"/>	<input checked="" type="checkbox"/>	<input type="checkbox"/>	<input type="checkbox"/>		CRISTIANE PEREIRA 22/09/2023 15:51
<input type="checkbox"/>	19625	MARJANA SANTOS FIGUEIRA	230.896.968-78	ATIVO	AJUDANTE GERAL	4	<input checked="" type="checkbox"/>	<input checked="" type="checkbox"/>	<input checked="" type="checkbox"/>	<input checked="" type="checkbox"/>	<input type="checkbox"/>	<input type="checkbox"/>		DRIELI DOS SANTO... 25/09/2023 16:49
<input type="checkbox"/>	12	PAULO KIITI TANURA	112.843.718-06	ATIVO	AGENTE DE GESTAO ...	7	<input checked="" type="checkbox"/>	<input checked="" type="checkbox"/>	<input checked="" type="checkbox"/>	<input checked="" type="checkbox"/>	<input type="checkbox"/>	<input type="checkbox"/>		CRISTIANE PEREIRA 09/10/2023 10:35
<input type="checkbox"/>	11	VANDERLEI RODRIGUES DE ARAUJO	269.110.018-97	ATIVO	ASSISTENTE SOCIAL	4	<input checked="" type="checkbox"/>	<input checked="" type="checkbox"/>	<input checked="" type="checkbox"/>	<input checked="" type="checkbox"/>	<input type="checkbox"/>	<input type="checkbox"/>		DRIELI DOS SANTO... 25/09/2023 16:43
<input type="checkbox"/>	10	WASHINGTON RODRIGUES DOS SANTOS	364.411.888-48	ATIVO	AUXILIAR ADMINISTR...	8	<input checked="" type="checkbox"/>	<input checked="" type="checkbox"/>	<input checked="" type="checkbox"/>	<input checked="" type="checkbox"/>	<input type="checkbox"/>	<input type="checkbox"/>		DRIELI DOS SANTO... 22/09/2023 15:36

## Estatísticas de realização de recenseamentos dos Ativos da Prefeitura

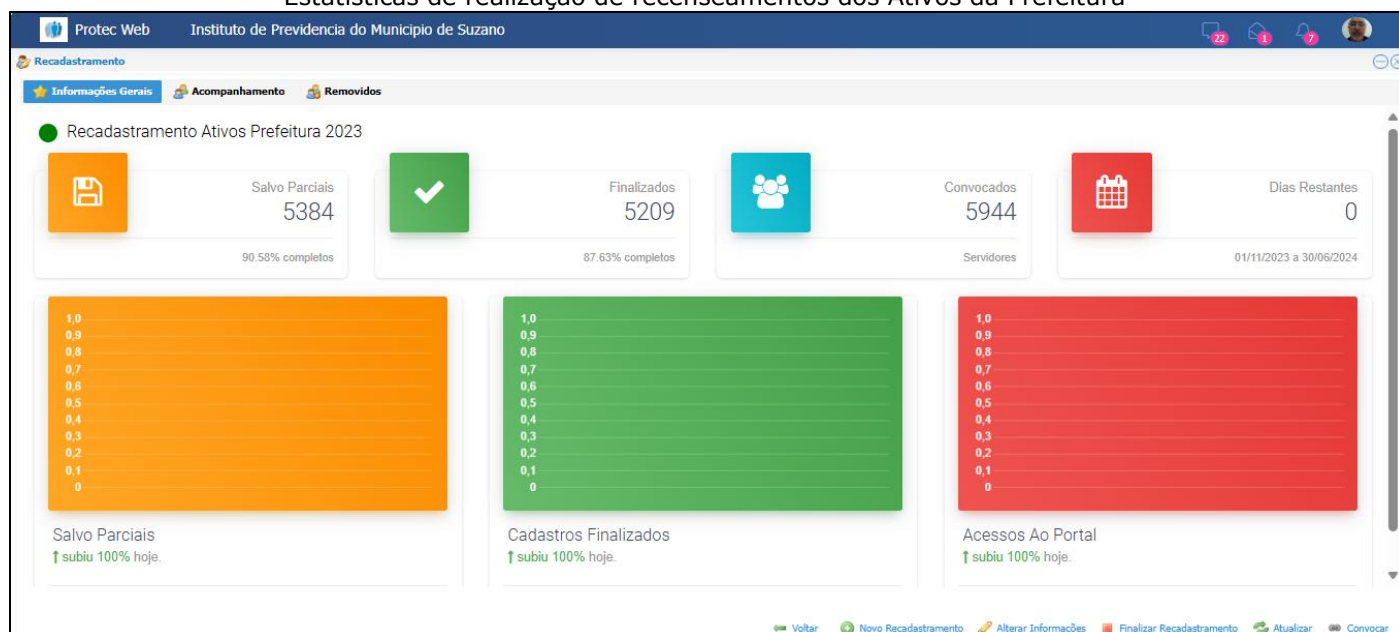

Para um total de 5.944 cadastros importados para a base de dados do sistema de recadastramento web de segurados ativos da Prefeitura Municipal, 90,58% (5.384 servidores) dos segurados tiveram acesso ao processo de recenseamento, sendo que destes, 5.209 segurados concluíram o seu cadastro.



## Segurados Ativos da Prefeitura Recenseados

Protec Web Instituto de Previdência do Município de Suzano													
Recadastramento													
Informações Gerais Acompanhamento Removidos													
Sel	Matrícula	Nome	CPF	Situação	Cargo	Versão	Parcial	Finalizado	Verificado	Importado	Editado Por	Dt. Alteração	Acesso Web
<input type="checkbox"/>	5845	ABDIAS TAVARES DE LIMA	027.315.448-64	ATIVO	PINTOR	3	<input checked="" type="checkbox"/>	27/03/2024	27/03/2024	15/07/2024	CRISTIANE PEREIRA	27/03/2024 09:20	<input checked="" type="checkbox"/>
<input type="checkbox"/>	3021	ABIGAIL MARIA DO CARMO	067.058.518-13	ATIVO	DIRETOR DE DIVISAO	7	<input checked="" type="checkbox"/>	18/03/2024	18/03/2024	15/07/2024	ALESSANDRA APAR...	18/03/2024 16:52	<input checked="" type="checkbox"/>
<input type="checkbox"/>	22687	ABIQUEILA CAVALCANTI OLIVEIRA	424.164.478-31	ATIVO	AUXILIAR ADMINISTR...	7	<input checked="" type="checkbox"/>	06/01/2024	08/01/2024	15/07/2024	CRISTIANE PEREIRA	08/01/2024 09:12	<input checked="" type="checkbox"/>
<input type="checkbox"/>	16729	ABSALAO VIEIRA ALBUQUERQUE	099.934.868-09	ATIVO	TECNICO EM SUPRIM...	11	<input checked="" type="checkbox"/>	21/03/2024	22/03/2024	15/07/2024	CRISTIANE PEREIRA	22/03/2024 17:01	<input checked="" type="checkbox"/>
<input type="checkbox"/>	23117	ADA MARGARETH CANDIDO	123.250.998-14	ATIVO	COZINHEIRO ESCOLAR	5	<input checked="" type="checkbox"/>	18/03/2024	19/03/2024	15/07/2024	ALESSANDRA APAR...	19/03/2024 11:04	<input checked="" type="checkbox"/>
<input type="checkbox"/>	22065	ADAIANA DEUSDETE PEREIRA	229.972.038-30	ATIVO	TECNICO EM ENFERM...	8	<input checked="" type="checkbox"/>	25/03/2024	28/03/2024	15/07/2024	CRISTIANE PEREIRA	28/03/2024 16:51	<input checked="" type="checkbox"/>
<input type="checkbox"/>	24251	ADAILTON ALVES DE OLIVEIRA	346.892.248-54	ATIVO	COZINHEIRO ESCOLAR	3	<input checked="" type="checkbox"/>	27/03/2024	27/03/2024	15/07/2024	CRISTIANE PEREIRA	27/03/2024 13:41	<input checked="" type="checkbox"/>
<input type="checkbox"/>	22297	ADAILTON FREIRE DE ALQUIMIM	104.457.366-07	ATIVO	GUARDA CIVIL MUNI...	3	<input checked="" type="checkbox"/>	10/02/2024	13/02/2024	15/07/2024	CRISTIANE PEREIRA	13/02/2024 10:07	<input checked="" type="checkbox"/>
<input type="checkbox"/>	20575	ADALBERTO DOS SANTOS FILHO	009.895.658-23	ATIVO	AJUDANTE GERAL	6	<input checked="" type="checkbox"/>	05/02/2024	05/02/2024	15/07/2024	CRISTIANE PEREIRA	05/02/2024 09:40	<input checked="" type="checkbox"/>
<input type="checkbox"/>	614	ADALBERTO JOSE NEGOITZA	675.755.368-68	ATIVO	PROCURADOR JURIDI...	20	<input checked="" type="checkbox"/>	19/03/2024	20/03/2024	15/07/2024	ALESSANDRA APAR...	20/03/2024 09:23	<input checked="" type="checkbox"/>
<input type="checkbox"/>	18903	ADALBERTO PESSOA DA SILVA	267.719.038-93	ATIVO	AGENTE FISCAL DE T...	4	<input checked="" type="checkbox"/>	27/03/2024	05/04/2024	15/07/2024	CRISTIANE PEREIRA	05/04/2024 12:39	<input checked="" type="checkbox"/>

Situação: Todos

☒ Marcar Todos
 ☒ Desmarcar Todos
 ☒ Atualizar
  Busca:

Mais Opções
 Comprovante
 Retornar
 Importar
 Remover

5944 registros.

Sem Alterações: 9,42%
 Parcial: 90,58%
 Finalizado: 87,63%
 Verificado: 87,62%
 Importado: 87,62%

Mala Direta
 Whatsapp para captura: (16) 98124-0766
 Relatórios

Voltar
 Novo Recadastramento
 Alterar Informações
 Finalizar Recadastramento
 Atualizar
 Convocar

Nos últimos 7 dias do recenseamento, quando do término em 30/06/2024, foram enviadas e recebidas 37 mensagens via whatsapp, para os servidores ativos, dentre chamamentos para o recadastramento, orientações, esclarecimento de dúvidas, senhas de acesso ao sistema, etc, quando foram finalizados os últimos 3 cadastros.

## Segue estatística de acessos ao recenseamento dos servidores ativos da Prefeitura:

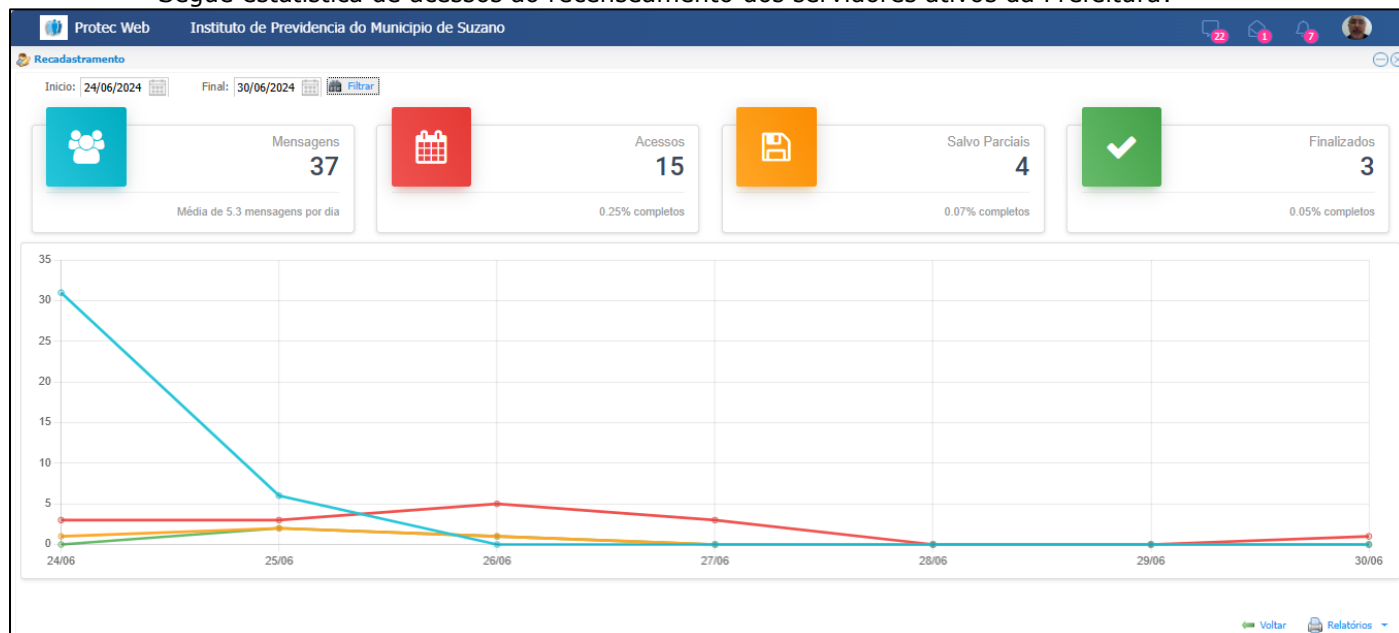

Segue tabela quantitativa para visualização dos dados do recenseamento:

Qtde	Percentual	Descrição
5.944	100,00%	Total de Servidores
735	12,37%	Ainda não cadastraram
5.209	87,63%	Finalizaram o processo de Recenseamento
175	2,95%	Já salvaram parcial, mas falta finalizar
5.384	90,58%	Total de Servidores que tiveram acesso ao Recenseamento

Campo Alterado/Inserido	Alterações
Tempo Fora Novo	44.799
Documento Novo	30.359
CEP	5.206
Celular2	4.632
Dependente Novo	4.358
Aposentado Outro Regime	3.859
Celular	3.715
Fone	3.570
Pis/Pasep	3.333
Bairro	3.210
Estado Civil	3.139
Logradouro	2.939
Reabilitado Readaptado	2.723
Data da União	2.698
Dependente Apagado	2.448
Tempo Fora Apagado	2.416
Complemento	2.370
Cotista Deficiência	2.339
Número Logradouro	2.325
E-Mail	2.095
Dependente Alterado	1.891
RG	1.236
Cidade	1.015
Tipo Logradouro	832
Nome Mãe	777
Grau de Deficiência	278
Nome	271
UF	100
Sexo	35
EnderecoPais	25
Data Nascimento	16

É o resumo do cadastramento de servidores ativos, aposentados e pensionistas (censo previdenciário).

Quanto a finalização do trabalho e entrega dos dados e imagens de documentos recenseados, geramos duas planilhas de dados em formato "excel", sendo uma delas com os dados cadastrais dos servidores ativos, e a outra com os dados dos segurados aposentados e pensionistas.

Juntamente a estas planilhas de dados, as imagens dos documentos captados foram



organizadas da seguinte forma:

Existem duas pastas sendo a primeira nomeada como "Ativos" e a segunda como "Inativos", contendo em seu interior os respectivos segurados conforme o nome da pasta.

Em seguida a cada uma destas pastas, existem subpastas nomeadas com o CPF e a Matrícula do Servidor/Segurado, e dentro de cada uma destas subpastas estão as imagens dos documentos captados no processo de recenseamento.

O endereço virtual para baixar os arquivos de dados e imagens de documentos é:

[https://drive.google.com/file/d/11gy-66IwmJKpqsOJ0xofkDGgj\\_nH7p3w/view](https://drive.google.com/file/d/11gy-66IwmJKpqsOJ0xofkDGgj_nH7p3w/view)

A senha para abertura dos arquivos será encaminhada para o email institucional do Sr. Joel de Barros Bittencourt (ipms.superintendencia@suzano.sp.gov.br), superintendente do Instituto de Previdência do Município de Suzano, para que este tome as devidas providências quanto aos procedimentos de baixar os dados e imagens de documentos dos servidores/segurados recenseados, e encaminhar para quem de direito, para atualização dos bancos de dados do IPS, da Prefeitura Municipal e da Câmara Municipal.

Atenciosamente,



MAGMA Assessoria Ltda EPP